

REPARATURSCHEIN JACKE

Reparaturanfragen von Endanwendern/Privatpersonen sind nur über den jeweiligen Beschaffer/Einkäufer möglich!

Bitte füllen Sie für jedes Teil einen separaten Reparaturschein aus und fügen ihn dem entsprechenden Teil bei. Bitte achten Sie darauf bei der Befestigung die Membrane nicht zu durchstechen!

Trägername oder ID-Nr.:

Größe:

Welche Reparatur soll durchgeführt werden?		Bitte ankreuzen
Reflexstreifen	Nachnähen	<input type="checkbox"/>
	Austauschen	<input type="checkbox"/>
Klettband	Nachnähen	<input type="checkbox"/>
	Austauschen	<input type="checkbox"/>
Reißverschluss	Nachnähen	<input type="checkbox"/>
	Austauschen	<input type="checkbox"/>
Naht reparieren	Oberstoff	<input type="checkbox"/>
	Innenfutter	<input type="checkbox"/>
Ellbogenverstärkung	Nachnähen	<input type="checkbox"/>
	Austauschen	<input type="checkbox"/>
Riss ausbessern	Oberstoff	<input type="checkbox"/>
	Innenfutter	<input type="checkbox"/>
	Membrane	<input type="checkbox"/>
Blende reparieren		<input type="checkbox"/>
Strickbund austauschen		<input type="checkbox"/>
Sonstiges (bitte genau beschreiben):		<input type="checkbox"/>

Markieren Sie auf dieser Skizze die beschädigten und zu reparierenden Stellen, indem Sie die Beispielmarkierung per copy&paste an die entsprechende Stelle kopieren. Sobald Sie den roten Markierungsring über Ihre Tastaturkürzel kopiert haben, können Sie ihn beliebig oft an anderer Stelle einfügen.

Tastaturkürzel für Windows: Kopieren: Strg+c, Einfügen: Strg+v

Tastaturkürzel für Mac: Kopieren: cmd(⌘)+c, Einfügen: cmd(⌘)+v

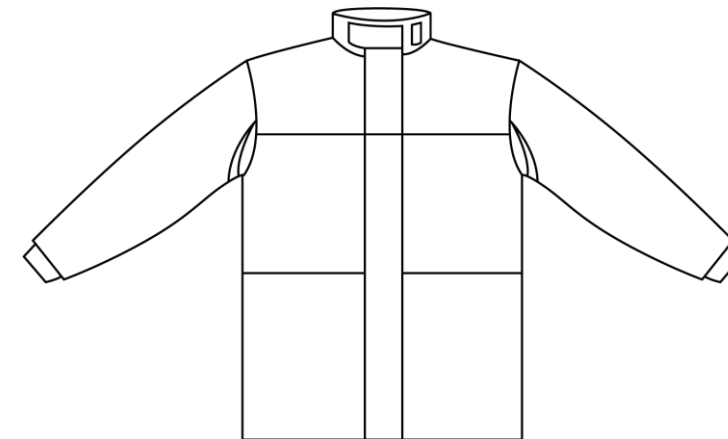

Beispielmarkierung
bitte kopieren.

